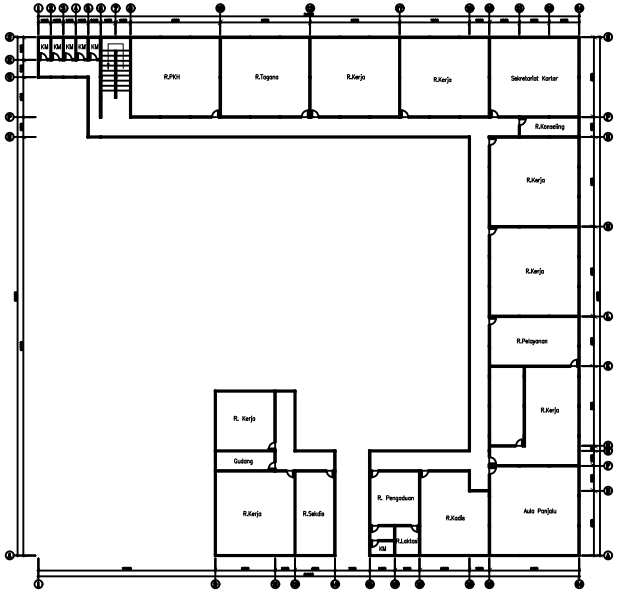

DINAS PEKERJAAN UMUM DAN PENATAAN RUANG KOTA KEDIRI

Jl. Brigjend. Pol Imam Bachri No.100 Telp.(0354) 686949 KEDIRI

NAMA PEKERJAAN
PENYUSUNAN DATABASE BANGUNAN GEDUNG NEGARA KOTA KEDIRI
NAMA GEDUNG
BANGUNAN GEDUNG KANTOR PERMANEN 5 DAN 7
LOKASI GEDUNG
JL. BRIGJEN POL. IMAM BACHRI NO.115, PESANTREN, BANGSAL, KEC. PESANTREN, KABUPATEN KEDIRI, JAWA TIMUR
NAMA GAMBAR
DENAH LANTAI 1

SKALA	KODE GAMBAR
1 : 100	ARS